P-393 Eu am pornit fericit pe cărare

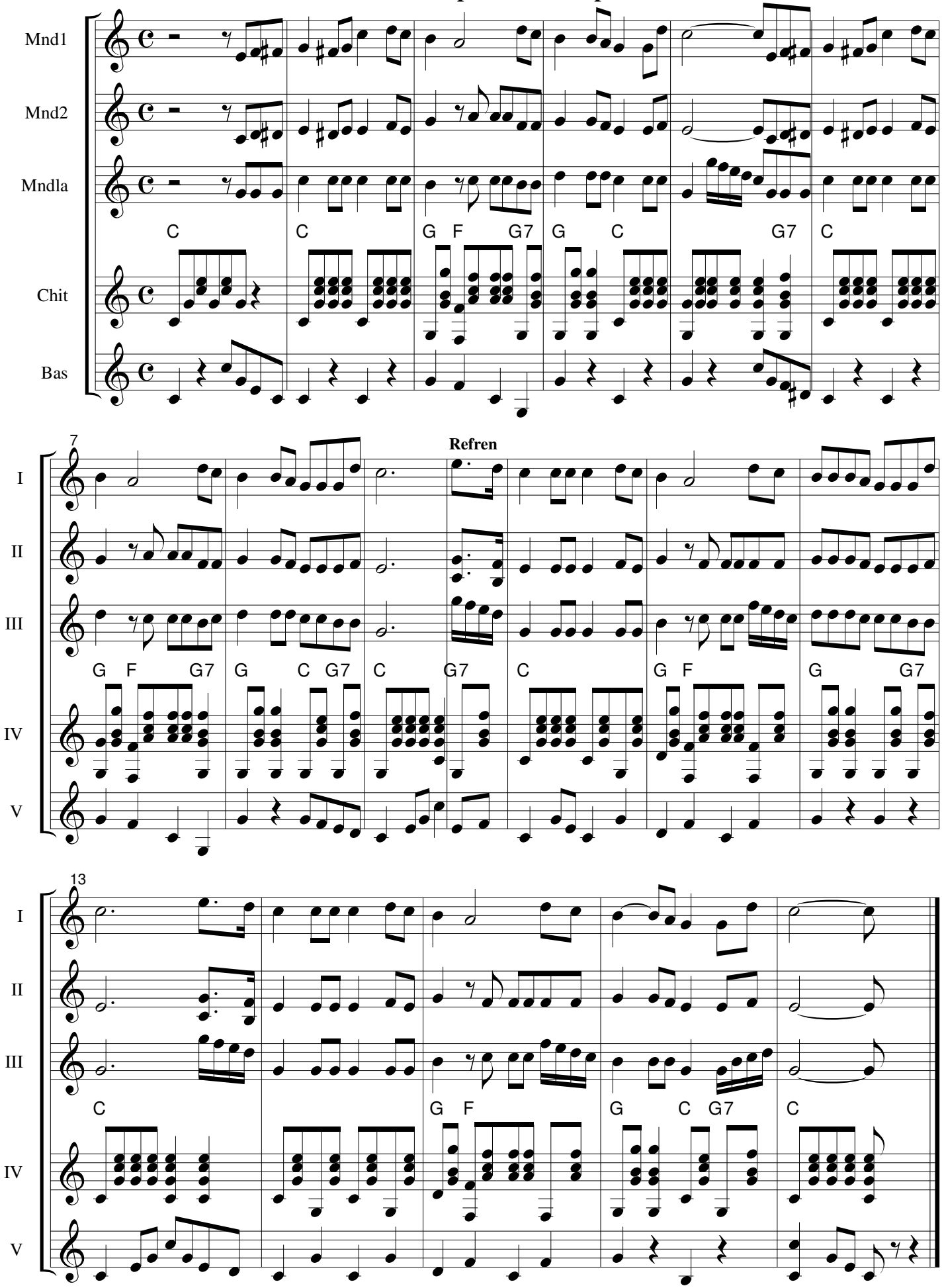

Cântările Evangheliei-1996 Nr. 798
Repertoriu: (P393-Orch-Eu am pornit fericit) Orchestrația: Ionică Ionescu B798/P393